

KANALAN TUOTANTOSEURANTA



DEKALB

Kanala	
Pitopaikkatunnus	
Kanaerä	

KASVATUSKAUDEN TIEDOT

Poikastuottaja:

Kuoriutumispäivä:	Tilalle toimituspäivä:		
Kanojen lukumäärä:	Ikä:		
Kasvatus:	<input type="checkbox"/> Häkkikasvatus	<input type="checkbox"/> Lattiakasvatus	<input type="checkbox"/> Monikerroskasvatus
Rokotukset:	Marek	pvm:	
	Kokkidioosi	pvm:	
	Gumboro	pvm:	
	AE	pvm:	

Valo-ohjelma

Pvm	ikä, pv/vk	Päivän pituus, h	Päivän pituus suositus, h	Valoteho, lx	Paino min. g ennen valon lisäystä
	1-3 pv		23	20-40	
	4-7 pv		4+2	15-30	
	8-14 pv		14	10	
	15-21 pv		12	10	
	22-28 pv		10	10	
	29-35 pv		8	10	
	vk 6 - 14		8	10-15	
	vk 15		8	10-15	1123-1181
	vk 16		9	10-15	1191-1252
	vk 17		10	10-15	1255-1319
	vk 18		11	10-15	1312-1379

Kasvatuskauden painonseuranta

Pvm	Ikä, vk	Paino, g	Suosituspaino, g	Rehua g/kana	Rokotteet ym. huomioitavaa
	1		65 -69	6-8	
	2		125-132	13-15	
	3		194-204	19-21	
	4		266-280	25-27	
	5		341-359	30-32	
	6		419-440	35-37	
	7		498-524	39-41	
	8		579-609	43-45	
	9		660-694	47-49	
	10		741-779	50-52	
	11		821-863	53-55	
	12		900-946	56-58	
	13		977-1027	59-61	
	14		1052-1106	62-64	
	15		1123-1181	64-66	
	16		1191-1252	67-69	
	17		1255-1319	73-75	
	18		1312-1379	79-81	

Tuotantotaulukot

Kanojen punnituksessa 80% parvesta tulisi olla suosituspainon $\pm 10\%$ vaihteluvälin sisällä. Taulukot perustuvat jalostajan keskieuroppalaisiin suosituksiin. Suomessa sekä kanan että munan painon kehitys on nopeampaa vähäisten rokotusten vuoksi.

ikä vk	Muninta %	Munan paino g	Rehun kulutus g	Kanan paino g
17	0,0	0,0	72	1287
18	0,0	0,0	78	1346
19	5,9	44,3	86	1401
20	43,6	47,3	96	1450
21	70,0	49,9	105	1493
22	85,8	52,2	113	1529
23	92,9	54,0	115	1550
24	94,4	55,6	116	1567
25	94,8	56,9	116	1579
26	95,1	57,9	116	1591
27	95,2	58,8	117	1601
28	95,3	59,4	117	1611
29	95,4	60,0	118	1621
30	95,5	60,4	118	1630
31	95,5	60,7	118	1638
32	95,5	60,9	118	1646
33	95,5	61,1	119	1653
34	95,5	61,2	119	1659
35	95,4	61,3	119	1665
36	95,3	61,4	119	1671
37	95,2	61,5	119	1676
38	95,0	61,6	120	1681
39	94,9	61,7	120	1685
40	94,7	61,7	120	1689
41	94,5	61,9	120	1693
42	94,3	62,0	120	1693
43	94,1	62,1	120	1699
44	93,8	62,2	120	1702
45	93,6	62,3	120	1704
46	93,3	62,4	120	1707
47	93,0	62,5	120	1709
48	92,8	62,6	121	1710
49	92,5	62,6	121	1712
50	92,2	62,7	121	1713
51	91,9	62,8	121	1714
52	91,5	62,9	121	1715
53	91,2	63,0	121	1716

ikä vk	Muninta %	Munan paino g	Rehun kulutus g	Kanan paino g
54	90,9	63,1	121	1717
55	90,5	63,2	121	1718
56	90,2	63,3	121	1718
57	89,8	63,4	121	1719
58	89,5	63,5	121	1719
59	89,2	63,6	121	1719
60	88,8	63,7	121	1720
61	88,5	63,8	121	1720
62	88,1	63,9	121	1720
63	87,8	64,0	121	1720
64	87,5	64,1	121	1720
65	87,1	64,2	121	1720
66	86,8	64,3	121	1720
67	86,4	64,3	121	1720
68	86,1	64,4	121	1721
69	85,8	64,5	121	1721
70	85,4	64,6	121	1721
71	85,1	64,7	121	1721
72	84,7	64,8	121	1721
73	84,4	64,9	121	1722
74	84,1	65,0	121	1722
75	83,7	65,1	121	1722
76	83,4	65,2	121	1722
77	83,1	65,3	121	1722
78	82,7	65,4	121	1723
79	82,4	65,5	121	1723
80	82,0	65,6	121	1723
81	81,7	65,7	121	1723
82	81,4	65,8	121	1723
83	81,0	65,9	121	1724
84	80,7	66,0	121	1724
85	80,3	66,1	121	1724
86	80,0	66,1	121	1724
87	79,7	66,2	121	1724
88	79,3	66,3	121	1725
89	79,0	66,4	121	1725
90	78,6	66,5	121	1725

Dekalb valkoinen

Tuotantokäyrät

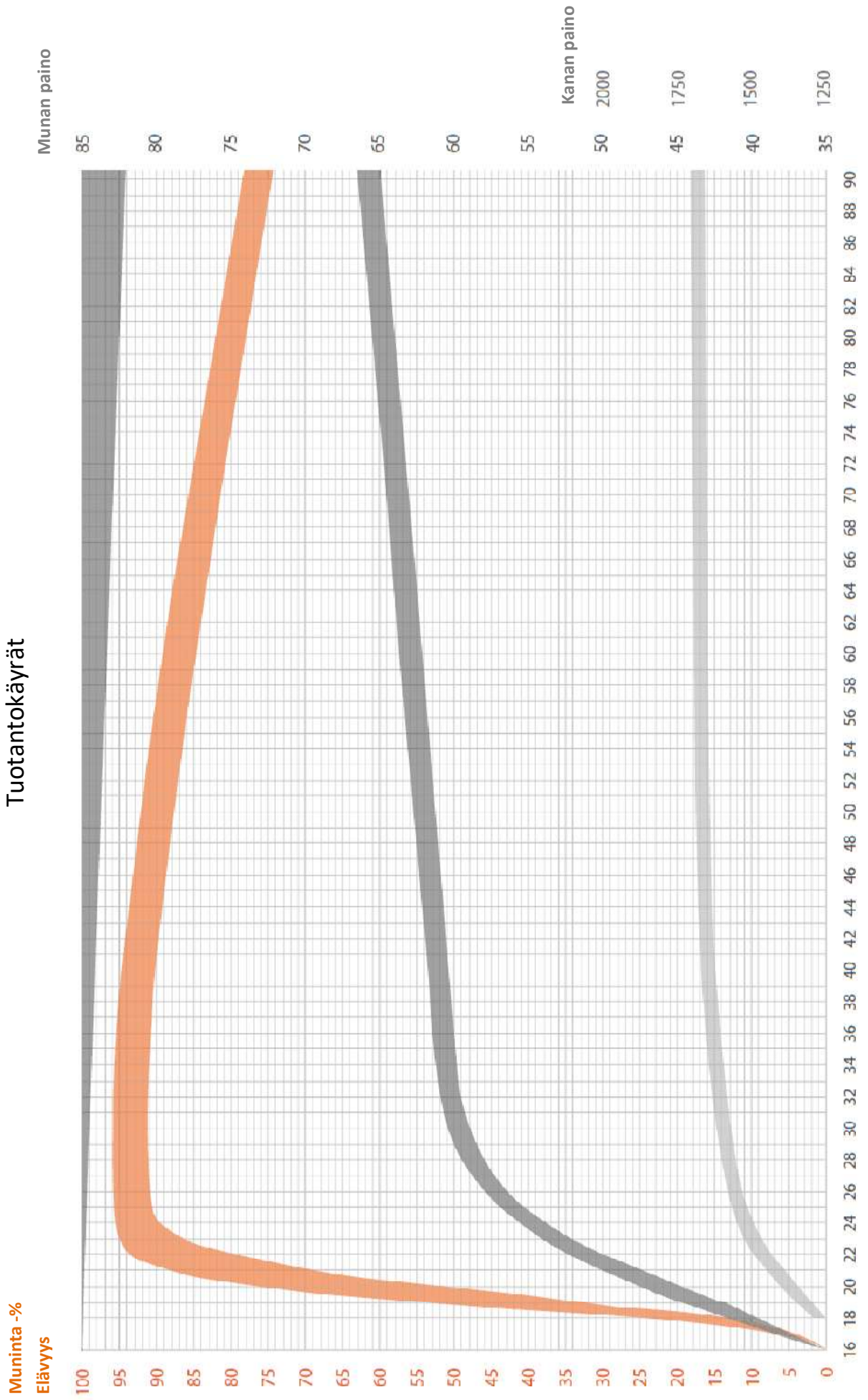

TONEST

LÄÄKEKIRJANPITO

Eläinlääkkeiden antamisesta pidettävä kirjaa, jossa kirjataan vähintään seuraavat asiat

1. eläimen tai eläinryhmän tunnistustiedot
2. lääkityksen antopäivämäärä
3. lääkkeen nimi
4. lääkkeen määrä (esim. millilitroina tai grammoina)
5. lääkkeelle määrätty varoaika
6. lääkkeen myyjän nimi (eläinlääkäri tai apteekki)

Lääkekirjanpitoa on säilytettävä viisi vuotta

pvm	lääke	annostus	varoaika vrk	myyjä

SALMONELLAVALVONTASUUNNITELMA

Munintakanalassa salmonellanäytteet tulee ottaa seuraavasti:

Lainsäädäntö	otto pvm	ikäviikko	virallinen (EL) vähintään kerran vuodessa
1. näyte 22-26 viikon ikäisinä			
2. näyte 15 viikon kuluttua ensimmäisestä näytteestä			
3. näyte 15 viikon kuluttua toisesta näytteestä			
4. näyte 15 viikon kuluttua kolmannesta näytteestä			
viimeinen näyte teuraskanoilla neljän viikon sisällä ennen teurastusta			

Kanalan tuotantotaulukko

Jakso _____ maanantai ___/___ - sunnuntai ___/___ 20___

Kanamäärä: jakson alussa _____ kpl Kuukauden 1. päivänä _____ kpl



ikä viikkoa	viikon päivä	munia kpl	poisto/kuolleet	Muninta %	Normi-muninta %	Vesi/kana	Rehu/kana	Valo-ohjelma	Kanan paino g	Normi kanan paino	Normi munan paino g
14	ma										
	ti										
	ke										
	to										
	pe										
	la										
	su										
VKO yht.										1079	
15	ma										
	ti										
	ke										
	to										
	pe										
	la										
	su										
VKO yht.										1152	
16	ma										
	ti										
	ke										
	to										
	pe										
	la										
	su										
VKO yht.										1221	
17	ma										
	ti										
	ke										
	to										
	pe										
	la										
	su										
VKO yht.										1287	



Laatuluokat

Keräily pv				Huom.
XL	%	särö	%	
L	%	veri	%	
M	%	lika, muu	%	
S	%	erill. pak	%	
paino	g			
Pakkaamoon yht			kg	

Keräily pv				Huom.
XL	%	särö	%	
L	%	veri	%	
M	%	lika, muu	%	
S	%	erill. pak	%	
paino	g			
Pakkaamoon yht			kg	

Keräily pv				Huom.
XL	%	särö	%	
L	%	veri	%	
M	%	lika, muu	%	
S	%	erill. pak	%	
paino	g			
Pakkaamoon yht			kg	

Keräily pv				Huom.
XL	%	särö	%	
L	%	veri	%	
M	%	lika, muu	%	
S	%	erill. pak	%	
paino	g			
Pakkaamoon yht			kg	

Kanalan tuotantotaulukko



Jakso _____ maanantai ____/____ - sunnuntai ____/____ 20 ____

Kanamäärä: jakson alussa _____ kpl Kuukauden 1. päivänä _____ kpl

ikä viikkoa	viikon päivä	munia kpl	poisto/ kuolleet	Muninta %	Normi- muninta %	Vesi/ kana	Rehu/ kana	Valo- ohjelma	Kanan paino g	Normi kanan paino	Normi munan paino g
18	ma										
	ti										
	ke										
	to										
	pe										
	la										
	su										
VKO yht.										1345	
19	ma										
	ti										
	ke										
	to										
	pe										
	la										
	su										
VKO yht.					5,9					1401	44,3
20	ma										
	ti										
	ke										
	to										
	pe										
	la										
	su										
VKO yht.					43,6					1450	47,3
21	ma										
	ti										
	ke										
	to										
	pe										
	la										
	su										
VKO yht.					70					1493	49,9



Laatuluokat

Keräily pv				Huom.
XL	%	särö	%	
L	%	veri	%	
M	%	lika, muu	%	
S	%	erill. pak	%	
paino	g			
Pakkaamoon yht			kg	

Keräily pv				Huom.
XL	%	särö	%	
L	%	veri	%	
M	%	lika, muu	%	
S	%	erill. pak	%	
paino	g			
Pakkaamoon yht			kg	

Keräily pv				Huom.
XL	%	särö	%	
L	%	veri	%	
M	%	lika, muu	%	
S	%	erill. pak	%	
paino	g			
Pakkaamoon yht			kg	

Keräily pv				Huom.
XL	%	särö	%	
L	%	veri	%	
M	%	lika, muu	%	
S	%	erill. pak	%	
paino	g			
Pakkaamoon yht			kg	

Kanalan tuotantotaulukko



Jakso _____ maanantai ____/____ - sunnuntai ____/____ 20 ____

Kanamäärä: jakson alussa _____ kpl Kuukauden 1. päivänä _____ kpl

ikä viikkoa	viikon päivä	munia kpl	poisto/ kuolleet	Muninta %	Normi- muninta %	Vesi/ kana	Rehu/ kana	Valo- ohjelma	Kanan paino g	Normi kanan paino	Normi munan paino g
22	ma										
	ti										
	ke										
	to										
	pe										
	la										
	su										
VKO yht.					85,8					1529	52,2
23	ma										
	ti										
	ke										
	to										
	pe										
	la										
	su										
VKO yht.					92,9					1550	54,0
24	ma										
	ti										
	ke										
	to										
	pe										
	la										
	su										
VKO yht.					94,4					1567	55,6
25	ma										
	ti										
	ke										
	to										
	pe										
	la										
	su										
VKO yht.					94,8					1579	56,9



Laatuluokat

Keräily pv				Huom.
XL	%	särö	%	
L	%	veri	%	
M	%	lika, muu	%	
S	%	erill. pak	%	
paino	g			
Pakkaamoon yht			kg	

Keräily pv				Huom.
XL	%	särö	%	
L	%	veri	%	
M	%	lika, muu	%	
S	%	erill. pak	%	
paino	g			
Pakkaamoon yht			kg	

Keräily pv				Huom.
XL	%	särö	%	
L	%	veri	%	
M	%	lika, muu	%	
S	%	erill. pak	%	
paino	g			
Pakkaamoon yht			kg	

Keräily pv				Huom.
XL	%	särö	%	
L	%	veri	%	
M	%	lika, muu	%	
S	%	erill. pak	%	
paino	g			
Pakkaamoon yht			kg	

Kanalan tuotantotaulukko



Jakso _____ maanantai ____/____ - sunnuntai ____/____ 20 ____

Kanamäärä: jakson alussa _____ kpl Kuukauden 1. päivänä _____ kpl

ikä viikkoa	viikon päivä	munia kpl	poisto/ kuolleet	Muninta %	Normi- muninta %	Vesi/ kana	Rehu/ kana	Valo- ohjelma	Kanan paino g	Normi kanan paino	Normi munan paino g
26	ma										
	ti										
	ke										
	to										
	pe										
	la										
	su										
VKO yht.					95,1					1591	57,9
27	ma										
	ti										
	ke										
	to										
	pe										
	la										
	su										
VKO yht.					95,2					1601	58,8
28	ma										
	ti										
	ke										
	to										
	pe										
	la										
	su										
VKO yht.					95,3					1611	59,4
29	ma										
	ti										
	ke										
	to										
	pe										
	la										
	su										
VKO yht.					95,4					1621	60,0



Laatuluokat

Keräily pv				Huom.
XL	%	särö	%	
L	%	veri	%	
M	%	lika, muu	%	
S	%	erill. pak	%	
paino	g			
Pakkaamoon yht			kg	

Keräily pv				Huom.
XL	%	särö	%	
L	%	veri	%	
M	%	lika, muu	%	
S	%	erill. pak	%	
paino	g			
Pakkaamoon yht			kg	

Keräily pv				Huom.
XL	%	särö	%	
L	%	veri	%	
M	%	lika, muu	%	
S	%	erill. pak	%	
paino	g			
Pakkaamoon yht			kg	

Keräily pv				Huom.
XL	%	särö	%	
L	%	veri	%	
M	%	lika, muu	%	
S	%	erill. pak	%	
paino	g			
Pakkaamoon yht			kg	

Kanalan tuotantotaulukko



Jakso _____ maanantai ____/____ - sunnuntai ____/____ 20 ____

Kanamäärä: jakson alussa _____ kpl Kuukauden 1. päivänä _____ kpl

ikä viikkoa	viikon päivä	munia kpl	poisto/kuolleet	Muninta %	Normi-muninta %	Vesi/kana	Rehu/kana	Valo-ohjelma	Kanan paino g	Normi kanan paino	Normi munan paino g
30	ma										
	ti										
	ke										
	to										
	pe										
	la										
	su										
VKO yht.					95,5					1630	60,4
31	ma										
	ti										
	ke										
	to										
	pe										
	la										
	su										
VKO yht.					95,5					1638	60,7
32	ma										
	ti										
	ke										
	to										
	pe										
	la										
	su										
VKO yht.					95,5					1646	60,9
33	ma										
	ti										
	ke										
	to										
	pe										
	la										
	su										
VKO yht.					95,5					1653	61,1



Laatuluokat

Keräily pv				Huom.
XL	%	särö	%	
L	%	veri	%	
M	%	lika, muu	%	
S	%	erill. pak	%	
paino	g			
Pakkaamoon yht			kg	

Keräily pv				Huom.
XL	%	särö	%	
L	%	veri	%	
M	%	lika, muu	%	
S	%	erill. pak	%	
paino	g			
Pakkaamoon yht			kg	

Keräily pv				Huom.
XL	%	särö	%	
L	%	veri	%	
M	%	lika, muu	%	
S	%	erill. pak	%	
paino	g			
Pakkaamoon yht			kg	

Keräily pv				Huom.
XL	%	särö	%	
L	%	veri	%	
M	%	lika, muu	%	
S	%	erill. pak	%	
paino	g			
Pakkaamoon yht			kg	

Kanalan tuotantotaulukko



Jakso _____ maanantai ____/____ - sunnuntai ____/____ 20 ____

Kanamäärä: jakson alussa _____ kpl Kuukauden 1. päivänä _____ kpl

ikä viikkoa	viikon päivä	munia kpl	poisto/ kuolleet	Muninta %	Normi- muninta %	Vesi/ kana	Rehu/ kana	Valo- ohjelma	Kanan paino g	Normi kanan paino	Normi munan paino g
34	ma										
	ti										
	ke										
	to										
	pe										
	la										
	su										
VKO yht.					95,5					1659	61,2
35	ma										
	ti										
	ke										
	to										
	pe										
	la										
	su										
VKO yht.					95,4					1665	61,3
36	ma										
	ti										
	ke										
	to										
	pe										
	la										
	su										
VKO yht.					95,3					1671	61,4
37	ma										
	ti										
	ke										
	to										
	pe										
	la										
	su										
VKO yht.					95,2					1676	61,5



Laatuluokat

Keräily pv				Huom.
XL	%	särö	%	
L	%	veri	%	
M	%	lika, muu	%	
S	%	erill. pak	%	
paino	g			
Pakkaamoon yht			kg	

Keräily pv				Huom.
XL	%	särö	%	
L	%	veri	%	
M	%	lika, muu	%	
S	%	erill. pak	%	
paino	g			
Pakkaamoon yht			kg	

Keräily pv				Huom.
XL	%	särö	%	
L	%	veri	%	
M	%	lika, muu	%	
S	%	erill. pak	%	
paino	g			
Pakkaamoon yht			kg	

Keräily pv				Huom.
XL	%	särö	%	
L	%	veri	%	
M	%	lika, muu	%	
S	%	erill. pak	%	
paino	g			
Pakkaamoon yht			kg	

Kanalan tuotantotaulukko



Jakso _____ maanantai ____/____ - sunnuntai ____/____ 20 ____

Kanamäärä: jakson alussa _____ kpl Kuukauden 1. päivänä _____ kpl

ikä viikkoa	viikon päivä	munia kpl	poisto/ kuolleet	Muninta %	Normi- muninta %	Vesi/ kana	Rehu/ kana	Valo- ohjelma	Kanan paino g	Normi kanan paino	Normi munan paino g
38	ma										
	ti										
	ke										
	to										
	pe										
	la										
	su										
VKO yht.					95,0					1681	61,6
39	ma										
	ti										
	ke										
	to										
	pe										
	la										
	su										
VKO yht.					94,9					1685	61,7
40	ma										
	ti										
	ke										
	to										
	pe										
	la										
	su										
VKO yht.					94,7					1689	61,7
41	ma										
	ti										
	ke										
	to									1661	
	pe										
	la										
	su										
VKO yht.					94,5					1693	61,9



Laatuluokat

Keräily pv				Huom.
XL	%	särö	%	
L	%	veri	%	
M	%	lika, muu	%	
S	%	erill. pak	%	
paino	g			
Pakkaamoon yht			kg	

Keräily pv				Huom.
XL	%	särö	%	
L	%	veri	%	
M	%	lika, muu	%	
S	%	erill. pak	%	
paino	g			
Pakkaamoon yht			kg	

Keräily pv				Huom.
XL	%	särö	%	
L	%	veri	%	
M	%	lika, muu	%	
S	%	erill. pak	%	
paino	g			
Pakkaamoon yht			kg	

Keräily pv				Huom.
XL	%	särö	%	
L	%	veri	%	
M	%	lika, muu	%	
S	%	erill. pak	%	
paino	g			
Pakkaamoon yht			kg	

Kanalan tuotantotaulukko



Jakso _____ maanantai ____/____ - sunnuntai ____/____ 20 ____

Kanamäärä: jakson alussa _____ kpl Kuukauden 1. päivänä _____ kpl

ikä viikkoa	viikon päivä	munia kpl	poisto/ kuolleet	Muninta %	Normi- muninta %	Vesi/ kana	Rehu/ kana	Valo- ohjelma	Kanan paino g	Normi kanan paino	Normi munan paino g
42	ma										
	ti										
	ke										
	to										
	pe										
	la										
	su										
VKO yht.					94,3					1693	62,0
43	ma										
	ti										
	ke										
	to										
	pe										
	la										
	su										
VKO yht.					94,1					1699	62,1
44	ma										
	ti										
	ke										
	to										
	pe										
	la										
	su										
VKO yht.					93,8					1702	62,2
45	ma										
	ti										
	ke										
	to										
	pe										
	la										
	su										
VKO yht.					93,6					1704	62,3



Laatuluokat

Keräily pv				Huom.
XL	%	särö	%	
L	%	veri	%	
M	%	lika, muu	%	
S	%	erill. pak	%	
paino	g			
Pakkaamoon yht			kg	

Keräily pv				Huom.
XL	%	särö	%	
L	%	veri	%	
M	%	lika, muu	%	
S	%	erill. pak	%	
paino	g			
Pakkaamoon yht			kg	

Keräily pv				Huom.
XL	%	särö	%	
L	%	veri	%	
M	%	lika, muu	%	
S	%	erill. pak	%	
paino	g			
Pakkaamoon yht			kg	

Keräily pv				Huom.
XL	%	särö	%	
L	%	veri	%	
M	%	lika, muu	%	
S	%	erill. pak	%	
paino	g			
Pakkaamoon yht			kg	

Kanalan tuotantotaulukko



Jakso _____ maanantai ____/____ - sunnuntai ____/____ 20 ____

Kanamäärä: jakson alussa _____ kpl Kuukauden 1. päivänä _____ kpl

ikä viikkoa	viikon päivä	munia kpl	poisto/ kuolleet	Muninta %	Normi- muninta %	Vesi/ kana	Rehu/ kana	Valo- ohjelma	Kanan paino g	Normi kanan paino	Normi munan paino g
46	ma										
	ti										
	ke										
	to										
	pe										
	la										
	su										
VKO yht.					93,3					1707	62,4
47	ma										
	ti										
	ke										
	to										
	pe										
	la										
	su										
VKO yht.					93,0					1709	62,5
48	ma										
	ti										
	ke										
	to										
	pe										
	la										
	su										
VKO yht.					92,8					1710	62,6
49	ma										
	ti										
	ke										
	to										
	pe										
	la										
	su										
VKO yht.					92,5					1712	62,6



Laatuluokat

Keräily pv				Huom.
XL	%	särö	%	
L	%	veri	%	
M	%	lika, muu	%	
S	%	erill. pak	%	
paino	g			
Pakkaamoon yht			kg	

Keräily pv				Huom.
XL	%	särö	%	
L	%	veri	%	
M	%	lika, muu	%	
S	%	erill. pak	%	
paino	g			
Pakkaamoon yht			kg	

Keräily pv				Huom.
XL	%	särö	%	
L	%	veri	%	
M	%	lika, muu	%	
S	%	erill. pak	%	
paino	g			
Pakkaamoon yht			kg	

Keräily pv				Huom.
XL	%	särö	%	
L	%	veri	%	
M	%	lika, muu	%	
S	%	erill. pak	%	
paino	g			
Pakkaamoon yht			kg	

Kanalan tuotantotaulukko



Jakso _____ maanantai ____/____ - sunnuntai ____/____ 20 ____

Kanamäärä: jakson alussa _____ kpl Kuukauden 1. päivänä _____ kpl

ikä viikkoa	viikon päivä	munia kpl	poisto/ kuolleet	Muninta %	Normi- muninta %	Vesi/ kana	Rehu/ kana	Valo- ohjelma	Kanan paino g	Normi kanan paino	Normi munan paino g
50	ma										
	ti										
	ke										
	to										
	pe										
	la										
	su										
VKO yht.					92,2					1713	62,7
51	ma										
	ti										
	ke										
	to										
	pe										
	la										
	su										
VKO yht.					91,9					1714	62,8
52	ma										
	ti										
	ke										
	to										
	pe										
	la										
	su										
VKO yht.					91,5					1715	62,9
53	ma										
	ti										
	ke										
	to										
	pe										
	la										
	su										
VKO yht.					91,2					1716	63,0



Laatuluokat

Keräily pv				Huom.
XL	%	särö	%	
L	%	veri	%	
M	%	lika, muu	%	
S	%	erill. pak	%	
paino	g			
Pakkaamoon yht			kg	

Keräily pv				Huom.
XL	%	särö	%	
L	%	veri	%	
M	%	lika, muu	%	
S	%	erill. pak	%	
paino	g			
Pakkaamoon yht			kg	

Keräily pv				Huom.
XL	%	särö	%	
L	%	veri	%	
M	%	lika, muu	%	
S	%	erill. pak	%	
paino	g			
Pakkaamoon yht			kg	

Keräily pv				Huom.
XL	%	särö	%	
L	%	veri	%	
M	%	lika, muu	%	
S	%	erill. pak	%	
paino	g			
Pakkaamoon yht			kg	

Kanalan tuotantotaulukko



DEKALB

Jakso _____ maanantai ____/____ - sunnuntai ____/____ 20 ____

Kanamäärä: jakson alussa _____ kpl Kuukauden 1. päivänä _____ kpl

ikä viikkoa	viikon päivä	munia kpl	poisto/ kuolleet	Muninta %	Normi- muninta %	Vesi/ kana	Rehu/ kana	Valo- ohjelma	Kanan paino g	Normi kanan paino	Normi munan paino g
54	ma										
	ti										
	ke										
	to										
	pe										
	la										
	su										
VKO yht.					90,9					1717	63,1
55	ma										
	ti										
	ke										
	to										
	pe										
	la										
	su										
VKO yht.					90,5					1718	63,2
56	ma										
	ti										
	ke										
	to										
	pe										
	la										
	su										
VKO yht.					90,2					1718	63,3
57	ma										
	ti										
	ke										
	to										
	pe										
	la										
	su										
VKO yht.					89,8					1719	63,4



Laatuluokat

Keräily pv				Huom.
XL	%	särö	%	
L	%	veri	%	
M	%	lika, muu	%	
S	%	erill. pak	%	
paino	g			
Pakkaamoon yht			kg	

Keräily pv				Huom.
XL	%	särö	%	
L	%	veri	%	
M	%	lika, muu	%	
S	%	erill. pak	%	
paino	g			
Pakkaamoon yht			kg	

Keräily pv				Huom.
XL	%	särö	%	
L	%	veri	%	
M	%	lika, muu	%	
S	%	erill. pak	%	
paino	g			
Pakkaamoon yht			kg	

Keräily pv				Huom.
XL	%	särö	%	
L	%	veri	%	
M	%	lika, muu	%	
S	%	erill. pak	%	
paino	g			
Pakkaamoon yht			kg	

Kanalan tuotantotaulukko



DEKALB

Jakso _____ maanantai ____/____ - sunnuntai ____/____ 20 ____

Kanamäärä: jakson alussa _____ kpl Kuukauden 1. päivänä _____ kpl

ikä viikkoa	viikon päivä	munia kpl	poisto/ kuolleet	Muninta %	Normi- muninta %	Vesi/ kana	Rehu/ kana	Valo- ohjelma	Kanan paino g	Normi kanan paino	Normi munan paino g
58	ma										
	ti										
	ke										
	to										
	pe										
	la										
	su										
VKO yht.					89,5					1719	63,5
59	ma										
	ti										
	ke										
	to										
	pe										
	la										
	su										
VKO yht.					89,2					1719	63,6
60	ma										
	ti										
	ke										
	to										
	pe										
	la										
	su										
VKO yht.					88,8					1720	63,7
61	ma										
	ti										
	ke										
	to										
	pe										
	la										
	su										
VKO yht.					88,5					1720	63,8



Laatuluokat

Keräily pv				Huom.
XL	%	särö	%	
L	%	veri	%	
M	%	lika, muu	%	
S	%	erill. pak	%	
paino	g			
Pakkaamoon yht			kg	

Keräily pv				Huom.
XL	%	särö	%	
L	%	veri	%	
M	%	lika, muu	%	
S	%	erill. pak	%	
paino	g			
Pakkaamoon yht			kg	

Keräily pv				Huom.
XL	%	särö	%	
L	%	veri	%	
M	%	lika, muu	%	
S	%	erill. pak	%	
paino	g			
Pakkaamoon yht			kg	

Keräily pv				Huom.
XL	%	särö	%	
L	%	veri	%	
M	%	lika, muu	%	
S	%	erill. pak	%	
paino	g			
Pakkaamoon yht			kg	

Kanalan tuotantotaulukko



Jakso _____ maanantai ____/____ - sunnuntai ____/____ 20 ____

Kanamäärä: jakson alussa _____ kpl Kuukauden 1. päivänä _____ kpl

ikä viikkoa	viikon päivä	munia kpl	poisto/ kuolleet	Muninta %	Normi- muninta %	Vesi/ kana	Rehu/ kana	Valo- ohjelma	Kanan paino g	Normi kanan paino	Normi munan paino g
62	ma										
	ti										
	ke										
	to										
	pe										
	la										
	su										
VKO yht.					88,1					1720	63,9
63	ma										
	ti										
	ke										
	to										
	pe										
	la										
	su										
VKO yht.					87,8					1720	64,0
64	ma										
	ti										
	ke										
	to										
	pe										
	la										
	su										
VKO yht.					87,5					1720	64,1
65	ma										
	ti										
	ke										
	to										
	pe										
	la										
	su										
VKO yht.					87,1					1720	64,2



Laatuluokat

Keräily pv				Huom.
XL	%	särö	%	
L	%	veri	%	
M	%	lika, muu	%	
S	%	erill. pak	%	
paino	g			
Pakkaamoon yht			kg	

Keräily pv				Huom.
XL	%	särö	%	
L	%	veri	%	
M	%	lika, muu	%	
S	%	erill. pak	%	
paino	g			
Pakkaamoon yht			kg	

Keräily pv				Huom.
XL	%	särö	%	
L	%	veri	%	
M	%	lika, muu	%	
S	%	erill. pak	%	
paino	g			
Pakkaamoon yht			kg	

Keräily pv				Huom.
XL	%	särö	%	
L	%	veri	%	
M	%	lika, muu	%	
S	%	erill. pak	%	
paino	g			
Pakkaamoon yht			kg	

Kanalan tuotantotaulukko



Jakso _____ maanantai ____/____ - sunnuntai ____/____ 20 ____

Kanamäärä: jakson alussa _____ kpl Kuukauden 1. päivänä _____ kpl

ikä viikkoa	viikon päivä	munia kpl	poisto/ kuolleet	Muninta %	Normi- muninta %	Vesi/ kana	Rehu/ kana	Valo- ohjelma	Kanan paino g	Normi kanan paino	Normi munan paino g
66	ma										
	ti										
	ke										
	to										
	pe										
	la										
	su										
VKO yht.					86,8					1720	64,3
67	ma										
	ti										
	ke										
	to										
	pe										
	la										
	su										
VKO yht.					86,4					1720	64,3
68	ma										
	ti										
	ke										
	to										
	pe										
	la										
	su										
VKO yht.					86,1					1721	64,4
69	ma										
	ti										
	ke										
	to										
	pe										
	la										
	su										
VKO yht.					85,8					1721	64,5



Laatuluokat

Keräily pv				Huom.
XL	%	särö	%	
L	%	veri	%	
M	%	lika, muu	%	
S	%	erill. pak	%	
paino	g			
Pakkaamoon yht			kg	

Keräily pv				Huom.
XL	%	särö	%	
L	%	veri	%	
M	%	lika, muu	%	
S	%	erill. pak	%	
paino	g			
Pakkaamoon yht			kg	

Keräily pv				Huom.
XL	%	särö	%	
L	%	veri	%	
M	%	lika, muu	%	
S	%	erill. pak	%	
paino	g			
Pakkaamoon yht			kg	

Keräily pv				Huom.
XL	%	särö	%	
L	%	veri	%	
M	%	lika, muu	%	
S	%	erill. pak	%	
paino	g			
Pakkaamoon yht			kg	

Kanalan tuotantotaulukko



DEKALB

Jakso _____ maanantai ____/____ - sunnuntai ____/____ 20 ____

Kanamäärä: jakson alussa _____ kpl Kuukauden 1. päivänä _____ kpl

ikä viikkoa	viikon päivä	munia kpl	poisto/ kuolleet	Muninta %	Normi- muninta %	Vesi/ kana	Rehu/ kana	Valo- ohjelma	Kanan paino g	Normi kanan paino	Normi munan paino g
70	ma										
	ti										
	ke										
	to										
	pe										
	la										
	su										
VKO yht.					85,4					1721	64,6
71	ma										
	ti										
	ke										
	to										
	pe										
	la										
	su										
VKO yht.					85,1					1721	64,7
72	ma										
	ti										
	ke										
	to										
	pe										
	la										
	su										
VKO yht.					84,7					1721	64,8
73	ma										
	ti										
	ke										
	to										
	pe										
	la										
	su										
VKO yht.					84,4					1722	64,9



Laatuluokat

Keräily pv				Huom.
XL	%	särö	%	
L	%	veri	%	
M	%	lika, muu	%	
S	%	erill. pak	%	
paino	g			
Pakkaamoon yht			kg	

Keräily pv				Huom.
XL	%	särö	%	
L	%	veri	%	
M	%	lika, muu	%	
S	%	erill. pak	%	
paino	g			
Pakkaamoon yht			kg	

Keräily pv				Huom.
XL	%	särö	%	
L	%	veri	%	
M	%	lika, muu	%	
S	%	erill. pak	%	
paino	g			
Pakkaamoon yht			kg	

Keräily pv				Huom.
XL	%	särö	%	
L	%	veri	%	
M	%	lika, muu	%	
S	%	erill. pak	%	
paino	g			
Pakkaamoon yht			kg	

Kanalan tuotantotaulukko



Jakso _____ maanantai ____/____ - sunnuntai ____/____ 20 ____

Kanamäärä: jakson alussa _____ kpl Kuukauden 1. päivänä _____ kpl

ikä viikkoa	viikon päivä	munia kpl	poisto/ kuolleet	Muninta %	Normi- muninta %	Vesi/ kana	Rehu/ kana	Valo- ohjelma	Kanan paino g	Normi kanan paino	Normi munan paino g
74	ma										
	ti										
	ke										
	to										
	pe										
	la										
	su										
VKO yht.					84,1					1722	65,0
75	ma										
	ti										
	ke										
	to										
	pe										
	la										
	su										
VKO yht.					83,7					1722	65,1
76	ma										
	ti										
	ke										
	to										
	pe										
	la										
	su										
VKO yht.					83,4					1722	65,2
77	ma										
	ti										
	ke										
	to										
	pe										
	la										
	su										
VKO yht.					83,1					1722	65,3



Laatuluokat

Keräily pv				Huom.
XL	%	särö	%	
L	%	veri	%	
M	%	lika, muu	%	
S	%	erill. pak	%	
paino	g			
Pakkaamoon yht			kg	

Keräily pv				Huom.
XL	%	särö	%	
L	%	veri	%	
M	%	lika, muu	%	
S	%	erill. pak	%	
paino	g			
Pakkaamoon yht			kg	

Keräily pv				Huom.
XL	%	särö	%	
L	%	veri	%	
M	%	lika, muu	%	
S	%	erill. pak	%	
paino	g			
Pakkaamoon yht			kg	

Keräily pv				Huom.
XL	%	särö	%	
L	%	veri	%	
M	%	lika, muu	%	
S	%	erill. pak	%	
paino	g			
Pakkaamoon yht			kg	

Kanalan tuotantotaulukko



Jakso _____ maanantai ____/____ - sunnuntai ____/____ 20 ____

Kanamäärä: jakson alussa _____ kpl Kuukauden 1. päivänä _____ kpl

ikä viikkoa	viikon päivä	munia kpl	poisto/ kuolleet	Muninta %	Normi- muninta %	Vesi/ kana	Rehu/ kana	Valo- ohjelma	Kanan paino g	Normi kanan paino	Normi munan paino g
78	ma										
	ti										
	ke										
	to										
	pe										
	la										
	su										
VKO yht.					82,7					1723	65,4
79	ma										
	ti										
	ke										
	to										
	pe										
	la										
	su										
VKO yht.					82,4					1723	65,5
80	ma										
	ti										
	ke										
	to										
	pe										
	la										
	su										
VKO yht.					82,0					1723	65,6
81	ma										
	ti										
	ke										
	to										
	pe										
	la										
	su										
VKO yht.					81,7					1723	65,7



Laatuluokat

Keräily pv				Huom.
XL	%	särö	%	
L	%	veri	%	
M	%	lika, muu	%	
S	%	erill. pak	%	
paino	g			
Pakkaamoon yht			kg	

Keräily pv				Huom.
XL	%	särö	%	
L	%	veri	%	
M	%	lika, muu	%	
S	%	erill. pak	%	
paino	g			
Pakkaamoon yht			kg	

Keräily pv				Huom.
XL	%	särö	%	
L	%	veri	%	
M	%	lika, muu	%	
S	%	erill. pak	%	
paino	g			
Pakkaamoon yht			kg	

Keräily pv				Huom.
XL	%	särö	%	
L	%	veri	%	
M	%	lika, muu	%	
S	%	erill. pak	%	
paino	g			
Pakkaamoon yht			kg	

Kanalan tuotantotaulukko



Jakso _____ maanantai ____/____ - sunnuntai ____/____ 20 ____

Kanamäärä: jakson alussa _____ kpl Kuukauden 1. päivänä _____ kpl

ikä viikkoa	viikon päivä	munia kpl	poisto/ kuolleet	Muninta %	Normi- muninta %	Vesi/ kana	Rehu/ kana	Valo- ohjelma	Kanan paino g	Normi kanan paino	Normi munan paino g
82	ma										
	ti										
	ke										
	to										
	pe										
	la										
	su										
VKO yht.					81,4					1723	65,8
83	ma										
	ti										
	ke										
	to										
	pe										
	la										
	su										
VKO yht.					81,0					1724	65,9
84	ma										
	ti										
	ke										
	to										
	pe										
	la										
	su										
VKO yht.					80,7					1724	66,0
85	ma										
	ti										
	ke										
	to										
	pe										
	la										
	su										
VKO yht.					80,3					1724	66,1



Laatuluokat

Keräily pv				Huom.
XL	%	särö	%	
L	%	veri	%	
M	%	lika, muu	%	
S	%	erill. pak	%	
paino	g			
Pakkaamoon yht			kg	

Keräily pv				Huom.
XL	%	särö	%	
L	%	veri	%	
M	%	lika, muu	%	
S	%	erill. pak	%	
paino	g			
Pakkaamoon yht			kg	

Keräily pv				Huom.
XL	%	särö	%	
L	%	veri	%	
M	%	lika, muu	%	
S	%	erill. pak	%	
paino	g			
Pakkaamoon yht			kg	

Keräily pv				Huom.
XL	%	särö	%	
L	%	veri	%	
M	%	lika, muu	%	
S	%	erill. pak	%	
paino	g			
Pakkaamoon yht			kg	

Kanalan tuotantotaulukko



Jakso _____ maanantai ____/____ - sunnuntai ____/____ 20 ____

Kanamäärä: jakson alussa _____ kpl Kuukauden 1. päivänä _____ kpl

ikä viikkoa	viikon päivä	munia kpl	poisto/ kuolleet	Muninta %	Normi- muninta %	Vesi/ kana	Rehu/ kana	Valo- ohjelma	Kanan paino g	Normi kanan paino	Normi munan paino g
86	ma										
	ti										
	ke										
	to										
	pe										
	la										
	su										
VKO yht.					80,0					1724	66,1
87	ma										
	ti										
	ke										
	to										
	pe										
	la										
	su										
VKO yht.					79,7					1724	66,2
88	ma										
	ti										
	ke										
	to										
	pe										
	la										
	su										
VKO yht.					79,3					1725	66,3
89	ma										
	ti										
	ke										
	to										
	pe										
	la										
	su										
VKO yht.					79,0					1725	66,4



Laatuluokat

Keräily pv				Huom.
XL	%	särö	%	
L	%	veri	%	
M	%	lika, muu	%	
S	%	erill. pak	%	
paino	g			
Pakkaamoon yht			kg	

Keräily pv				Huom.
XL	%	särö	%	
L	%	veri	%	
M	%	lika, muu	%	
S	%	erill. pak	%	
paino	g			
Pakkaamoon yht			kg	

Keräily pv				Huom.
XL	%	särö	%	
L	%	veri	%	
M	%	lika, muu	%	
S	%	erill. pak	%	
paino	g			
Pakkaamoon yht			kg	

Keräily pv				Huom.
XL	%	särö	%	
L	%	veri	%	
M	%	lika, muu	%	
S	%	erill. pak	%	
paino	g			
Pakkaamoon yht			kg	

Kanalan tuotantotaulukko



Jakso _____ maanantai ____/____ - sunnuntai ____/____ 20 ____

Kanamäärä: jakson alussa _____ kpl Kuukauden 1. päivänä _____ kpl

ikä viikkoa	viikon päivä	munia kpl	poisto/ kuolleet	Muninta %	Normi- muninta %	Vesi/ kana	Rehu/ kana	Valo- ohjelma	Kanan paino g	Normi kanan paino	Normi munan paino g
90	ma										
	ti										
	ke										
	to										
	pe										
	la										
	su										
VKO yht.					78,6					1725	66,5
91	ma										
	ti										
	ke										
	to										
	pe										
	la										
	su										
VKO yht.											
92	ma										
	ti										
	ke										
	to										
	pe										
	la										
	su										
VKO yht.											
93	ma										
	ti										
	ke										
	to										
	pe										
	la										
	su										
VKO yht.											

Laatuluokat

Keräily pv				Huom.
XL	%	särö	%	
L	%	veri	%	
M	%	lika, muu	%	
S	%	erill. pak	%	
paino	g			
Pakkaamoon yht			kg	

Keräily pv				Huom.
XL	%	särö	%	
L	%	veri	%	
M	%	lika, muu	%	
S	%	erill. pak	%	
paino	g			
Pakkaamoon yht			kg	

Keräily pv				Huom.
XL	%	särö	%	
L	%	veri	%	
M	%	lika, muu	%	
S	%	erill. pak	%	
paino	g			
Pakkaamoon yht			kg	

Keräily pv				Huom.
XL	%	särö	%	
L	%	veri	%	
M	%	lika, muu	%	
S	%	erill. pak	%	
paino	g			
Pakkaamoon yht			kg	

Kanalan tuotantotaulukko



Jakso _____ maanantai ____/____ - sunnuntai ____/____ 20 ____

Kanamäärä: jakson alussa _____ kpl Kuukauden 1. päivänä _____ kpl

ikä viikkoa	viikon päivä	munia kpl	poisto/ kuolleet	Muninta %	Normi- muninta %	Vesi/ kana	Rehu/ kana	Valo- ohjelma	Kanan paino g	Normi kanan paino	Normi munan paino g
94	ma										
	ti										
	ke										
	to										
	pe										
	la										
	su										
VKO yht.											
95	ma										
	ti										
	ke										
	to										
	pe										
	la										
	su										
VKO yht.											
96	ma										
	ti										
	ke										
	to										
	pe										
	la										
	su										
VKO yht.											
97	ma										
	ti										
	ke										
	to										
	pe										
	la										
	su										
VKO yht.											

Laatuluokat

Keräily pv				Huom.
XL	%	särö	%	
L	%	veri	%	
M	%	lika, muu	%	
S	%	erill. pak	%	
paino	g			
Pakkaamoon yht			kg	

Keräily pv				Huom.
XL	%	särö	%	
L	%	veri	%	
M	%	lika, muu	%	
S	%	erill. pak	%	
paino	g			
Pakkaamoon yht			kg	

Keräily pv				Huom.
XL	%	särö	%	
L	%	veri	%	
M	%	lika, muu	%	
S	%	erill. pak	%	
paino	g			
Pakkaamoon yht			kg	

Keräily pv				Huom.
XL	%	särö	%	
L	%	veri	%	
M	%	lika, muu	%	
S	%	erill. pak	%	
paino	g			
Pakkaamoon yht			kg	

Kanalan tuotantotaulukko



Jakso _____ maanantai ____/____ - sunnuntai ____/____ 20 ____

Kanamäärä: jakson alussa _____ kpl Kuukauden 1. päivänä _____ kpl

ikä viikkoa	viikon päivä	munia kpl	poisto/ kuolleet	Muninta %	Normi- muninta %	Vesi/ kana	Rehu/ kana	Valo- ohjelma	Kanan paino g	Normi kanan paino	Normi munan paino g
98	ma										
	ti										
	ke										
	to										
	pe										
	la										
	su										
VKO yht.											
99	ma										
	ti										
	ke										
	to										
	pe										
	la										
	su										
VKO yht.											
100	ma										
	ti										
	ke										
	to										
	pe										
	la										
	su										
VKO yht.											
101	ma										
	ti										
	ke										
	to										
	pe										
	la										
	su										
VKO yht.											



Laatuluokat

Keräily pv				Huom.
XL	%	särö	%	
L	%	veri	%	
M	%	lika, muu	%	
S	%	erill. pak	%	
paino	g			
Pakkaamoon yht			kg	

Keräily pv				Huom.
XL	%	särö	%	
L	%	veri	%	
M	%	lika, muu	%	
S	%	erill. pak	%	
paino	g			
Pakkaamoon yht			kg	

Keräily pv				Huom.
XL	%	särö	%	
L	%	veri	%	
M	%	lika, muu	%	
S	%	erill. pak	%	
paino	g			
Pakkaamoon yht			kg	

Keräily pv				Huom.
XL	%	särö	%	
L	%	veri	%	
M	%	lika, muu	%	
S	%	erill. pak	%	
paino	g			
Pakkaamoon yht			kg	



Yhteystiedot

Tuottajan nimi ja osoite	Sähköposti puhelin ja fax	Kasvatusmuodot
Siitos- ja kasvatuskanalat		
Aaltola Meritie 804 23950 PYHÄRANTA	040 5319966 fax 02 8259613	Häkki Lattia
Lehtonen Metsäjoentie 117 B 32300 MELLILÄ Wihlman-Lehtonen Oy Rekikoskentie 572 32700 HUITTINEN	evi-veli@vihlman-lehtonen.fi 0500 228142 050 511 6583 www.vihlman-lehtonen.fi	Häkki Lattia Häkki Lattia, monikerros
Pavela Kaitontie 144 23800 LAITILA	ilpo.pavela@lailanet.fi 0500 924374	Häkki Lattia
Kasvatuskanalat		
Kanakumppanit Oy Koskentie 200 32440 ALASTARO	juuso.hulmi@hotmail.com 040 838 2046 www.kanakumppanit.com	Lattia, monikerros
Oja-Nisula Nisulantie 20 61300 KURIKKA	ojanisulan.siitoskanala@netikka.fi tomi.oja-nisula@jippii.fi 050 590 5559 0400 666 228	Häkki Lattia Luomu
Markkinointi ja neuvonta		
Tonest Oy Anna Setälä Haukantie 228, 23800 LAITILA	info@tonest.net 050 5273918 www.tonest.net	